

A6 CORTE AA
ESC. 1/50

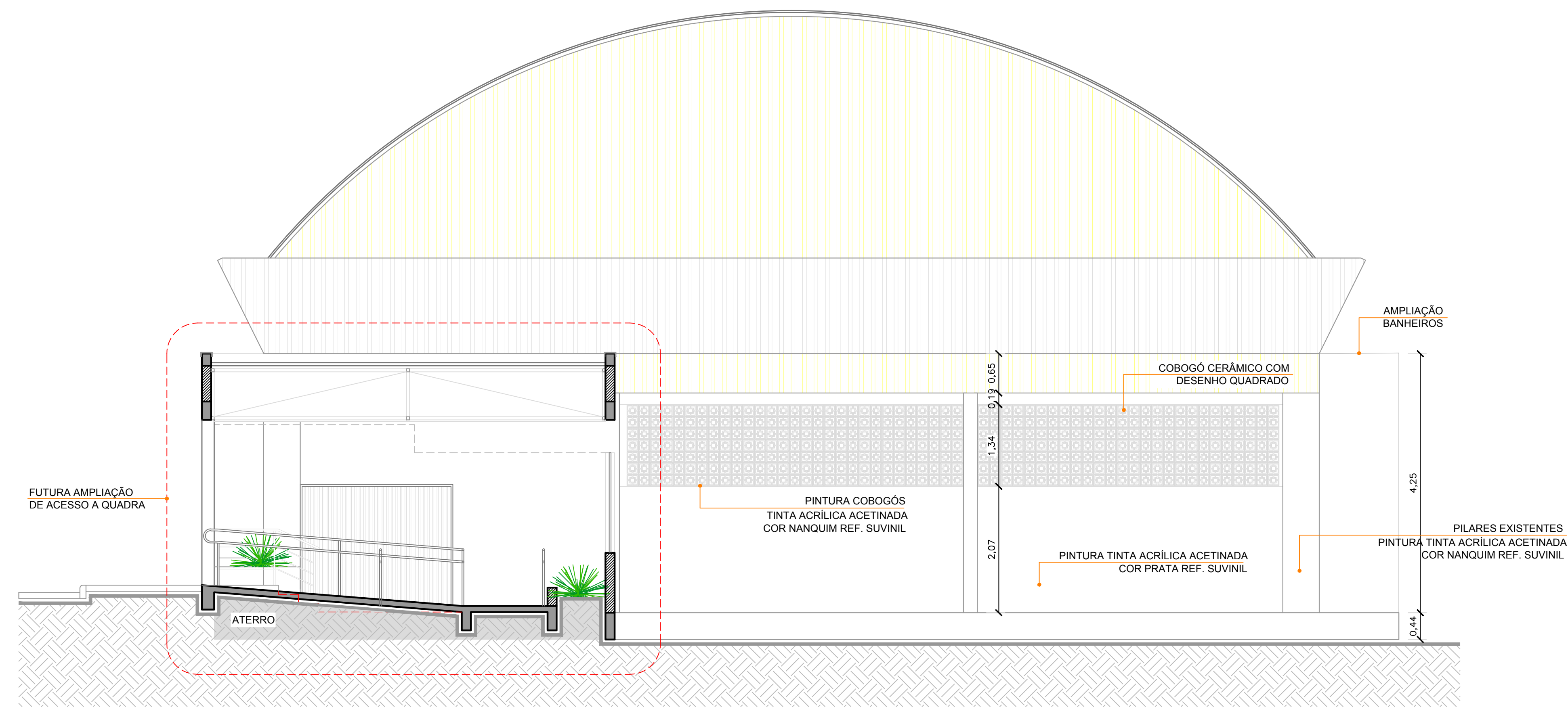

A8 CORTE CC
ESC. 1/50

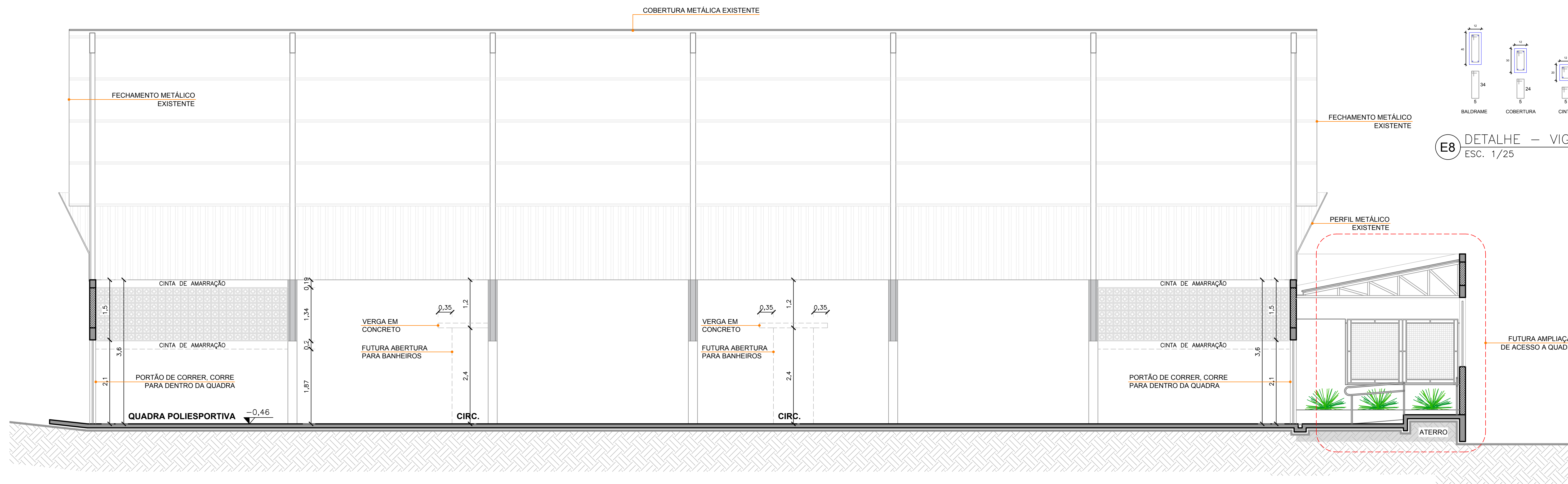

A7 CORTE BB
ESC. 1/50

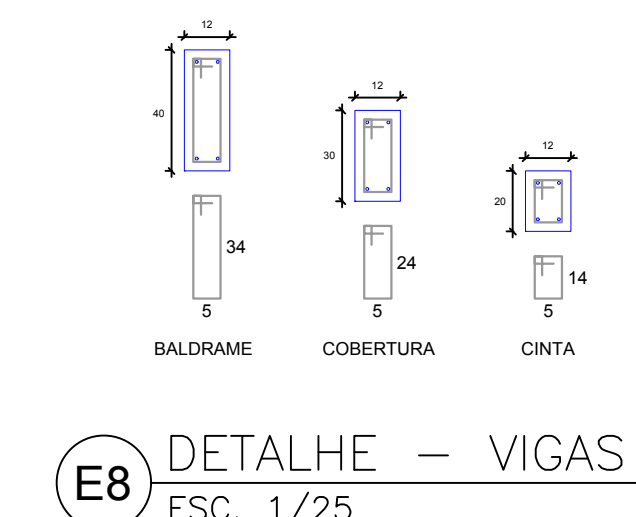

E8 DETALHE - VIGAS
ESC. 1/25

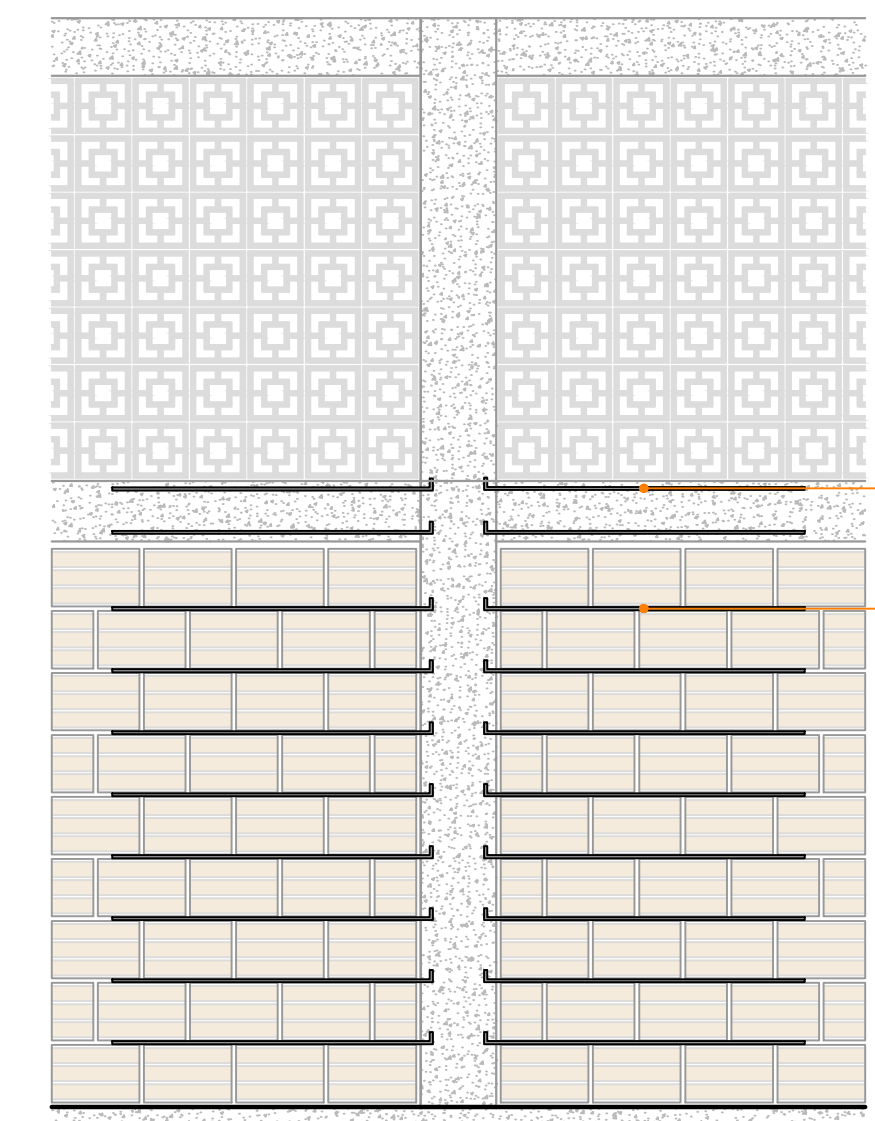

A9 FIXAÇÃO DA ALVENARIA
ESC. 1/50

AS FERRAGENS DAS VIGAS DE AMARRAÇÃO DEVERÃO SER ENGASTADAS VERTICALMENTE NO AÇO DOS PILARES
2 BARRAS Ø 5mm COM COMPRIMENTO DE 1m DEVERÃO ENGASTAR VERTICALMENTE NO AÇO DE TODAS AS COLUNAS, ACIMA DE CADA FIADA DE TUIJO UTILIZANDO EXPANSOR NA MASSA DE ASSENTAMENTO

ESTADO DE SANTA CATARINA
PREFEITURA MUNICIPAL DE SÃO CRISTÓVÃO DO SUL
SECRETARIA DE OBRAS - DEPARTAMENTO DE ENGENHARIA

PROJETO: PROJETO ARQUITETÔNICO ARQUIVO: FECHAMENTO-QUADRA.dwg ESCALA: INDICADA UNIDADE: METRO ÁREA TERRENO: 2.377,08m² FECHAMENTO DA QUADRA: 497,69m² ADMINISTRAÇÃO MUNICIPAL: 2021-2024 DESENHO: ARQ. SANDRO BITTENCOURT CABRAL DATA: 02/03/2022 REVISÃO: 02/03/2022		FRANCHA TOTAL 03 04
--	--	-------------------------------

OBRA: FECHAMENTO DA QUADRA DO N. E. CRESCER LOCAL: Rua Coronel Maximino Antonio de Moraes, 212	PROPRIETÁRIO: Prefeitura Municipal de São Cristóvão do Sul - Prefeita Ilea A. Leobet
---	---